

Planta Baixa - Esgoto

1 : 100

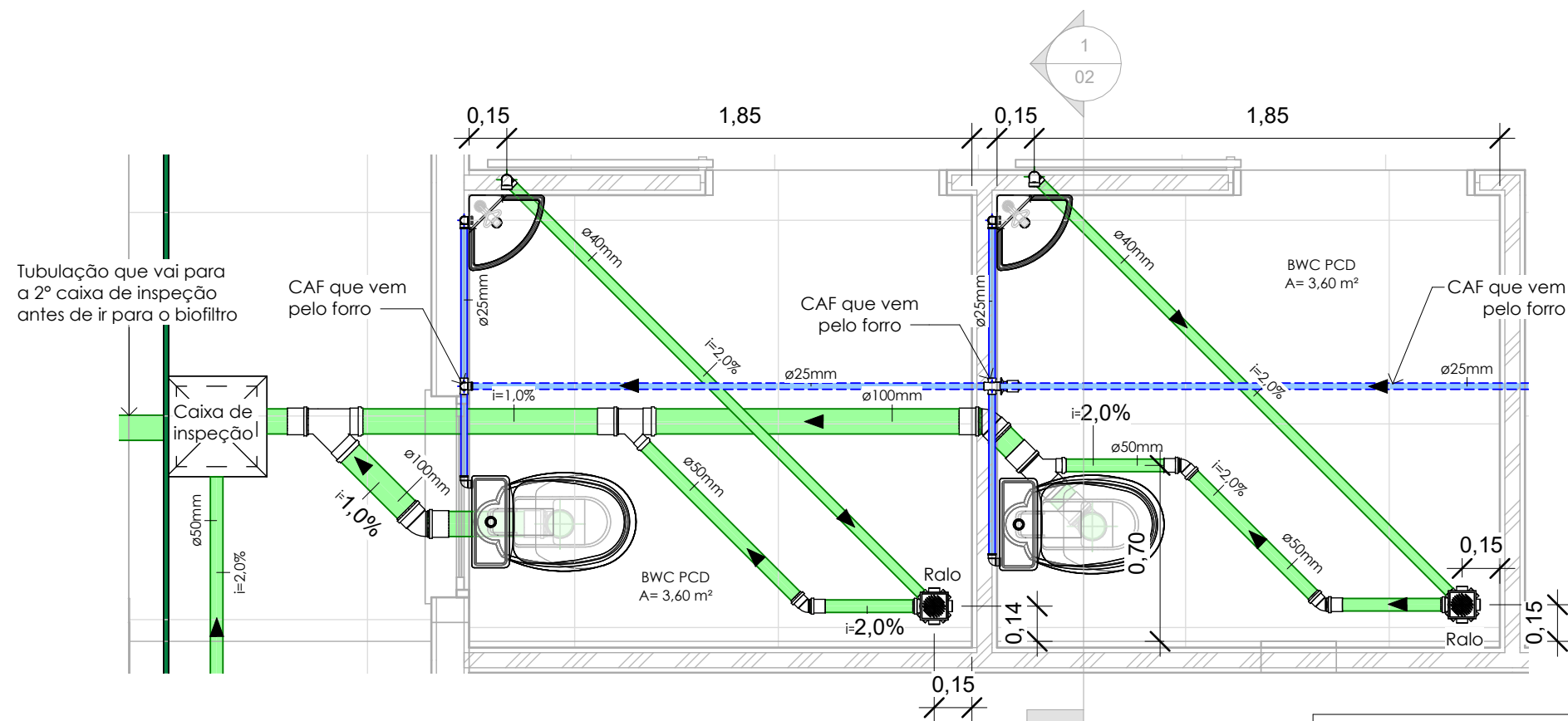

Planta Baixa - Esgoto - Banheiros PCD

1 : 25

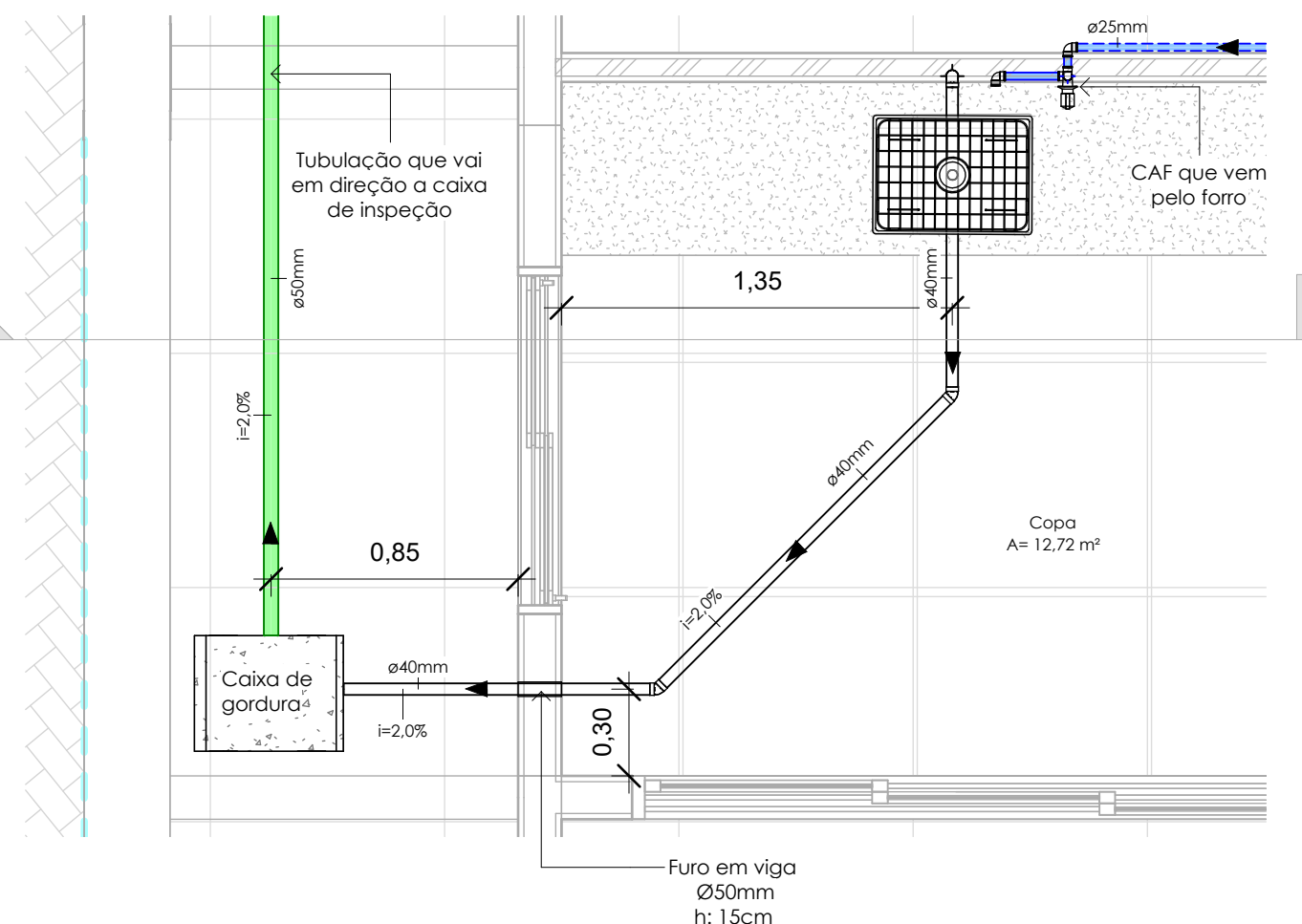

Planta Baixa - Esgoto - Copa

1 : 25

LEGENDA

- ÁGUA FRIA - TUBO PVC MARROM
- ESGOTO - TUBO PVC BRANCO
- PLUVIAL - TUBO PVC BRANCO
- COBRE

triforma Arquitetura, Engenharia e Construção

PROJETO:

HIDROSSANITÁRIO

HID

CLIENTE:

AMPLIAÇÃO POSTO DE SAÚDE

TIPO:

INSTITUCIONAL

ENDEREÇO DA OBRA:

Rua Demétrio Alves da Silva, Lote 02 e 03, Quadra 45, Caxambu do Sul- SC
(89.880-000)

CIDADE:

Caxambu do Sul / SC

ÍND. APROV.:

-

TO BASE:

TO TORRE:

ÁREA TOTAL:

285,56M²

DATA:

ABRIL / 2026

CONTEÚDO DA PRANCHA:

PLANTA BAIXA - ÁGUA FRIA E ESGOTO

ESCALAS:

Como indicado

RESPONSÁVEL TÉCNICO:

Keila Gheller

CAU/SC:

A184848-8

DESENHO:

LAURA SCALCON

CÓPIA DIGITAL:

C:\Users\ASUS\Dropbox\PROJETOS\PROJETOS\2026\PREFETURA DE CAXAMBU DO SUL\AMPLIAÇÃO POSTO SAUDE
CAXAMBU\HIDROSSANITÁRIO\HIDRO - AMPLIAÇÃO POSTO DE SAÚDE_VERSÃO FINAL.rvt

VERSÃO:

01

ÚLTIMA ATUALIZAÇÃO EM:

10/04/2026

CÓPIA (Carimbo):

ASSINATURAS:

KEILA GHELLER

CAU/SC A184848-8
Arquiteta e Urbanista

PREFEITURA DE CAXAMBU DO SUL

CNPJ 83.021.816/0001-29
Proprietário

PRANCHA:

01/03